





Seguro de Casa Habitación

Contenido

- Características del Seguro de Casa Habitación
- Bienes Cubiertos y Deducibles
- Beneficios Adicionales
- Qué hacer en caso de Siniestro
- Contactos

Seguro de Casa Habitación

Pensando en protegerte a ti, a tu familia y a tus pertenencias, hemos diseñado junto con Zurich de México, S.A. el mejor producto de protección patrimonial que ampara tu casa y sus contenidos contra los principales riesgos a los que se encuentran expuestos.



Seguro de Casa Habitación

Bienes Cubiertos y Deducibles

Cobertura

Incendio, rayo y explosión de la Construcción

Incluye los daños a la edificación, sin incluir terreno, ni cimentación.

Incendio, rayo y explosión de Contenidos

Incluye los daños a los bienes muebles, menaje de casa, blancos excluyendo equipos electrónicos.

Rotura o filtraciones accidentales de tuberías y sistemas de abastecimientos de agua

Caída de Árboles, Caída de Aviones

Deducibles

Sin deducible.



**1% de la pérdida con
mínimo de \$1,000 M.N**



Seguro de Casa Habitación

Bienes Cubiertos y Deducibles

Cobertura

Terremoto

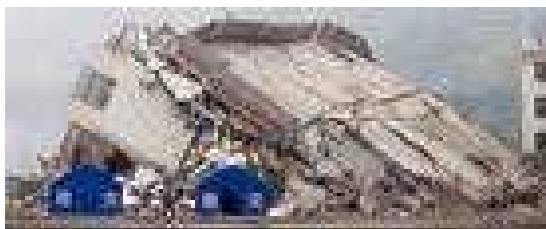

Riesgos Hidrometeorológicos.



Deducibles

Zona 1 y 2: 2% de la pérdida con mínimo de \$1,000.00 M.N. y coaseguro del 10%

Zona 3: 3% de la Suma Asegurada del Edificio y/o Sus Contenidos con mínimo de \$ 1,000 M.N. y Coaseguro del 20%

1% de la pérdida con mínimo de \$1,000 M.N. y coaseguro del 10%



Seguro de Casa Habitación

Bienes Cubiertos y Deducibles

Cobertura

Remoción de escombros.- Demoliciones, limpieza o acarreos.

Gastos Extraordinarios.- Renta de casa ó casa de huéspedes, hotel, Gastos de mudanza, etc.

Deducibles

Sin Deducible



Sin Deducible



Seguro de Casa Habitación

Bienes Cubiertos y Deducibles

Cobertura/

Robo de contenidos de casa habitación. (Menaje de casa, Obras de arte, joyas, artículos de difícil reposición, etc.)

- Está cubierto el robo con violencia física o moral.
- No está cubierto el Robo sin violencia.

Deducibles

10 % sobre la pérdida, con un mínimo de \$750.00 M.N.



Seguro de Casa Habitación

Bienes Cubiertos y Deducibles

Cobertura

Robo de Efectivo y Valores

- Esta cubierto el robo con violencia física o moral.
- No está cubierto el Robo sin violencia.

Deducibles

10 % sobre la pérdida, con un mínimo de \$750.00 M.N.



Seguro de Casa Habitación

Bienes Cubiertos y Deducibles

Cobertura

Rotura accidental de los cristales

Nota: Es necesario que los cristales cuenten con espesor igual o mayor a 4 mm, domos, Acrílicos, espejos cristales con tratamientos especiales que formen parte de muebles, edificio como son puertas, ventanas, techos.



Deducibles

5% sobre la pérdida con mínimo de 3 días de salario mínimo vigente en el D.F.



Seguro de Casa Habitación

Bienes Cubiertos y Deducibles

Cobertura

Equipo Electrónico y electrodoméstico

Se cubre cualquier daño por Incendio, Explosión, Rayo, Arco Voltaico, Impericia o descuido.

Esta cubierto el Robo con violencia

También se cubre cualquier daño derivado de Granizo, huracán, Inundación o Terremoto.

Hurto para equipos fijos

Deducibles

5% del valor del equipo asegurado, con mínimo de \$500 M.N.

Para Hurto: 20% del valor de reposición del equipo dañado



Seguro de Casa Habitación

Bienes Cubiertos y Deducibles

Cobertura

Rotura de maquinaria y calderas

Están cubiertos todos los daños derivados de explosión física, daños a contenidos y tuberías.

Deducibles

1% del valor de reposición del equipo dañado, con mínimo de \$ 200 M.N.



Seguro de Casa Habitación

Bienes Cubiertos y Deducibles

Cobertura

Responsabilidad Civil

Están cubiertos los Daños a terceros en sus bienes y personas, derivados de las actividades familiares.

La cobertura considera hechos no intencionales por los cuales el asegurado y/o su familia sea responsable.

Esta cobertura ampara también cualquier responsabilidad derivada de eventos ocasionados por el personal domestico.

Deducibles

Sin deducible



Seguro de Casa Habitación

Bienes Cubiertos y Deducibles

Cobertura

Responsabilidad Civil

Ejemplos de posibles siniestros:

Rotura de piezas de cristal cortado en tienda departamental, por el niño pequeño.

Mordedura del perro al vecino.

Caída de objetos a los bienes del vecino, postes de básquetbol en el coche del vecino, etc.(Siempre y cuando sea derivado de una actividad familiar o por el personal domestico)

Deducibles

Sin deducible



Seguro de Casa Habitación

Sublímites de Cobertura

Dentro de la Sección de Incendio Contenidos:

Están cubiertas las **prendas de vestir en poder de tintorerías, lavanderías y sastrerías** para su reparación, hasta con un limite de \$32,000 M.N. por evento y \$8,000 M.N. por prenda.

Dentro de la Sección de Robo con Violencia están cubiertos:

En caso de robo se amparan **obras de arte y joyas** hasta por el 15% adicional a la suma asegurada de Robo con máximo de \$25,000 por pieza o juego o la cantidad que resulte menor.

Se cubren también en caso de **Robo objetos personales** (como relojes), hasta el 15% adicional a la suma asegurada de Robo con máximo de \$100,000 por pieza o juego o la cantidad que resulte menor.



Seguro de Casa Habitación

Sublímites de Cobertura

Responsabilidad Civil Familiar

Responsabilidad Civil Arrendatario: Incluido, en el límite de R.C. familiar (esta cobertura aplica sólo en caso que el asegurado no sea propietario del inmueble).

Dentro de la sección de RC Familiar se cubrirá daños por accidentes al personal doméstico dentro o fuera del domicilio siempre que este desarrollando tareas de empleado doméstico hasta un sublímite del 10%



Seguro de Casa Habitación

Beneficios Adicionales

Zurich Asistencia: Se tienen 3 eventos al año, y los demás eventos con precios preferenciales.

Gastos Funerarios: Por reembolso se cubren \$ 30,000 por persona de la Familias, los beneficiarios serían, el titular de la póliza (Para nuevo ingreso hasta antes de cumplir los 65 años, para renovaciones hasta antes de cumplir los 70 años, para hijos hasta 18 años).





Estamos para
servirles